

CAMPO Palentino

ASAJA PALENCIA

www.asajapalencia.com

Nº 203

Junio 2019



SUMARIO

Actividades prohibidas durante la época de peligro alto de incendios

Pág. 5

El curso de bienestar animal cierra un intenso semestre formativo en ASAJA Palencia

Pág. 8

Las cifras de contratación de remolacha prueban el error de Azucarera al recortar el precio

Pág. 9

Un total de 30 Juntas Agrarias Locales se benefician de las ayudas de Diputación

Pág. 10

La Junta permite prorrogar los contratos agroambientales durante dos años más

Pág. 11

Álbum fotográfico de la jornada de Fendtgüinos en Cervatos de la Cueva

Pág. 12



Sequía, pedrisco y topillos condenan la cosecha

(Págs. 2 a 6)

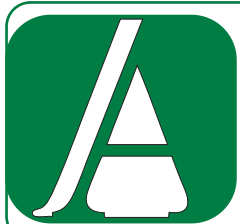

**SI NO LO HACEN POR LA AGRICULTURA,
QUE LO HAGAN POR LA SALUD**



CARTA DEL PRESIDENTE

Honorato MENESES

Trece años y seguimos igual



Lo que empezó como un problema del sector agrario se convirtió después en un problema medioambiental y acabó siendo un problema sanitario. Me estoy refiriendo a lo sucedido entre 2006 y 2008 en la provincia.

ASAJA cifró entonces en 30 millones de euros las pérdidas económicas provocadas por la plaga de topillos en los cultivos. Pero junto a las pérdidas económicas, hubo otra: cientos de enfermos de tularemia, muchos de los cuales arrastraron las secuelas durante años.

Lo que estamos viendo este año en el campo se parece bastante al escenario de 2007. Al principio de la campaña ASAJA ha denunciado la superpoblación de topillos, sin que se hayan ofrecido soluciones reales.

Cuando está acabando la campaña, la situación se repite: pérdidas económicas, cultivos arrasados, daños en cereal, leguminosas, girasol y forrajes. Pero lo peor parece que está por venir, a juzgar por la contaminación que estamos viendo en ríos, arroyos y acequias: miles de topillos muertos flotando sobre las aguas.

El espectáculo es desalentador: paisajes rodeados de topillos vivos y muertos, moscas enormes y desagradables olores por la descomposición de los animales. Pero lo peor es el problema sanitario que puede reproducirse, ya que con este panorama vuelve el temor a la tularemia, una enfermedad asociada científicamente a la superpoblación de topillos.

El problema que hasta ahora se circuns-

cribía a la agricultura trasciende a la sociedad. La presencia de topillos muertos en las parcelas, en fase de descomposición, atrae la plaga de mosca negra. A ello se suma la garrapata de los topillos vivos, parásitos que propagan todo tipo de enfermedades. Las liebres y conejos se contagian de la tularemia, e incluso los cangrejos se infectan de igual forma. Por tanto afecta a la caza y la pesca, pero también a los miles de veraneantes y vecinos de nuestros pueblos.

Lo que vemos este año en el campo se parece bastante al escenario de 2007

El espectáculo es desalentador: paisajes rodeados de ratones y desagradables olores

La contaminación de los cauces plagados de topillos muertos incrementa las dudas sobre la salubridad de las aguas, y por lo tanto, del abastecimiento de núcleos rurales y la capital. Los topillos ya pueden verse correteando por parques, jardines y piscinas de los pueblos.

Se trata de un cúmulo de circunstancias que hace necesaria la intervención urgente de la administración. Por ello desde ASAJA exigimos que se tomen las medidas oportunas para que exista el mínimo riesgo de enfermedad y contagio, y se garanticen las condiciones sanitarias en los pueblos.

Lo que ha resultado ineficaz es el programa de vigilancia de las poblaciones de topillo de la Junta

y las recomendaciones al respecto. Por lo tanto tampoco sirve que ahora la Consejería notifique la alerta para que los agricultores hagan seguimiento de la plaga y tengan en cuenta esas recomendaciones, ya que el descontrolado aumento del topillo requiere de intervenciones eficaces y rápidas.



CALENDARIO DE VERANO EN LAS OFICINAS DE ASAJA EN LA PROVINCIA

AGUILAR
Todos los lunes excepto el 2 de septiembre (festivo), que se pasa al 4

SALDAÑA
Todos los martes

HERRERA
Miércoles julio
Días 3, 17 y 31
Miércoles agosto
Días 14 y 28
Miércoles septiembre
Días 11 y 25

CERVERA
Jueves julio
Días 11 y 25
Jueves agosto
Días 8 y 22
Jueves septiembre
Días 5 y 19

Julio, agosto y septiembre de 10 a 14 horas

Edita

ASAJA PALENCIA

Presidente

Honorato Meneses de Prado

Gerente

Álvaro de la Hera Criado

Coordinador Área Social

Luis Carlos Lobete Martín

Redactora jefe

Sonia Anuncio Perujo

Colaboradores Técnicos

Inmaculada Estébanez Álvarez

Antonio Sendino Fernández

Alberto Díez Escribano

Carmen Sánchez Rojin

Mercedes García Morán

Carlos Ruiz Monge

Alberto Muñoz Arenas

Isabel Franco Calvo

Rosa Liébana García

Carlos Bayón Valtierra

Alfonso Alba Oliva

Encarna de la Cruz Ruiz

Soraya Aguado Enríquez

Rubén de la Fuente Cembrero

Mar Sánchez Vergara

Paqui Gutiérrez Cantero

Tania Torío Martino

Jessica Gómez Prieto

Raquel García Bravo

Ruth Villalba Ortega

Jesús Javier Bajo Espinilla

Raquel Pérez Calles

Rocío Peinador Maestro

Raquel Aguilar Clavero

Jesús Leronés Merino

Julia Miguel Garrido

Juan Miguel López Martínez

Consuelo Payo Gutiérrez

Cristina Jiménez Alvarado

Celia Trigueros García

Publicidad

ASAJA- Palencia

Imprime

Gráficas ZAMART S.L. - Palencia

Tirada de este número

3.500 ejemplares

Distribucion gratuita

Depósito Legal

P. 299 - 2000

OFICINAS

. Oficina Palencia:

Felipe Prieto, 8. Pza. Bigar Centro

CP: 34001 - Tel. 979 752 344

asajapalencia@asajapalencia.com

. Asesoría fiscal y laboral:

Tel. 979 110 630

. Oficina en Saldaña:

Huertas, 1 entreplanta

CP: 34100 - Tel. 979 890 801

. Oficina en Aguilar de Campoo:

Plaza de la Tobalina, 28

CP: 34800 - Tel. 979 123 913

. Oficina en Cervera de Pisuerga:

Matías Barrio y Mier 5, bajo

CP: 34840 - Tel. 979 870 361

. Oficina en Herrera de Pisuerga:

Marcelino Arana, 2

CP: 34406 - Tel. 979 130 090

Síguenos en Facebook y Twitter

@asajapalencia



El Cerrato y la Valdavia, castigados por las tormentas de granizo

ASAJA-Palencia

Las tormentas de granizo y lluvia que se extendieron por la provincia el día 20 castigaron la cosecha de cereal, con pérdidas que en algunos casos podrían suponer el 100 por cien de las parcelas cultivadas, especialmente en el Cerrato y en la Valdavia.

En cuestión de media hora el pedrisco y los aguaceros dejaron entre 30 y 60 litros por metro cuadrado, dependiendo de las zonas. El Cerrato se vio muy afectado por este episodio, el primero de la temporada. Las prime-

ras estimaciones apuntan a que si la cosecha de cereal prevista para este año no iba a ser muy halagüeña, estas precipitaciones podrían reducirla entre un 30 y un 50 por ciento.

La Valdavia también sufrió estas tormentas, especialmente en Buenavista. Una circunstancia que agrava la ya de por sí mediocre cosecha que se espera por la falta de pluviosidad durante la primavera, lo que ha dejado los sembrados con menos capacidad productiva en cuanto a los cereales se refiere.

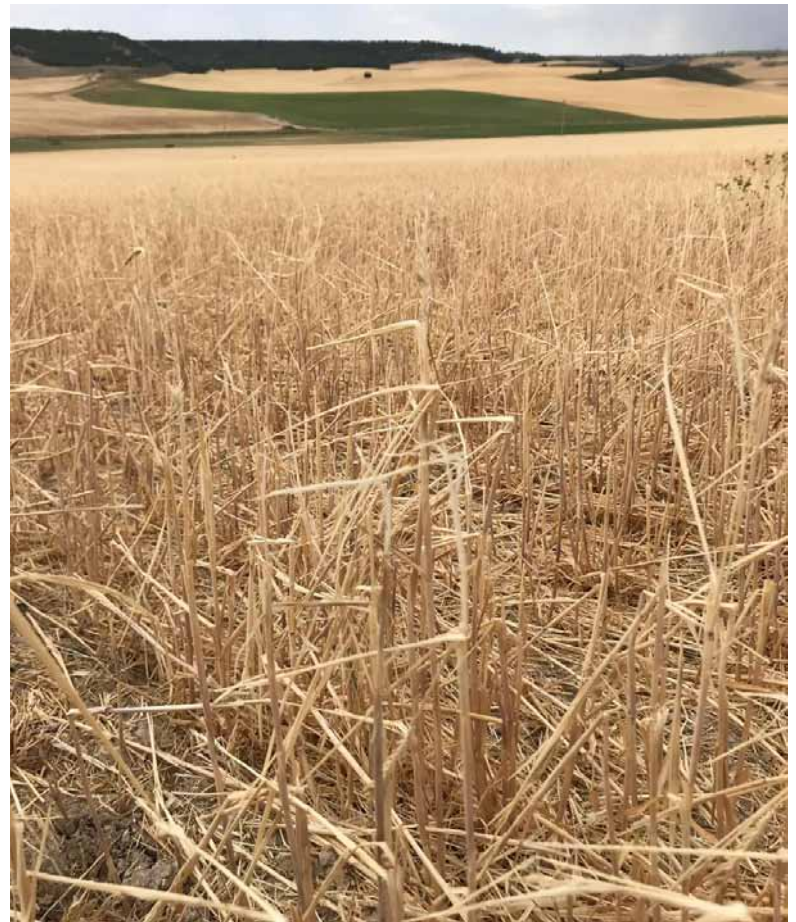

El pedrisco causó daños en la zona del Cerrato, como se observa en la imagen captada en Soto.-

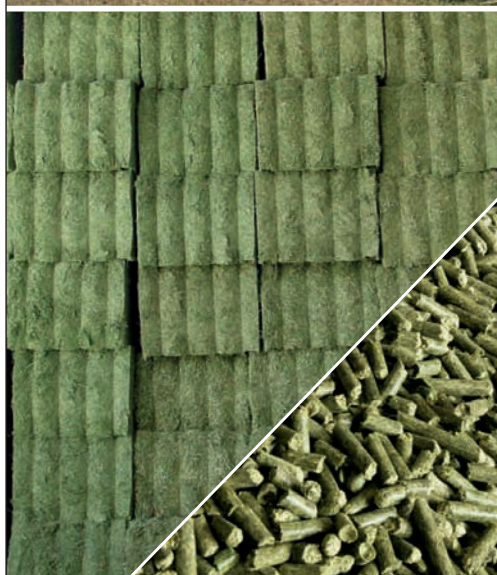

En alfalfa y forrajes AGROPAL es tu mejor opción



- Alfalfa deshidratada paca 750 kg con cuerda
- Veza deshidratada paca 700 kg con cuerda
- Otros forrajes paca 700 kg con cuerda
- Ray-grass deshidratado paca 700 kg con cuerda
- Paja picada paca 500 kg con cuerda
- Gránulo de alfalfa



AGROPAL
GRUPO ALIMENTARIO

979 165 116 | 687 772 849

www.agropal.com

4 | Sequía



LA CEBADA ESTÁ PRODUCIENDO MEJORES RENDIMIENTOS QUE EL TRIGO

La sequía adelanta la cosecha

Las previsiones apuntan a que no superará las 750.000 toneladas, un 25 por ciento por debajo de la media en la provincia

ASAJA-Palencia

El campo vive la segunda cosecha en tres años con números rojos, más de lo que las explotaciones pueden soportar. Las estimaciones de ASAJA calculan que la producción en la provincia no superará los 750.000 toneladas, es decir, un 25 por ciento menos sobre una cosecha media.

Por cultivos, está más afectado el trigo por la falta de agua que la cebada. También existen fuertes desigualdades en las plantas entre municipios y comarcas.

Este año la sequía que afecta a la provincia está adelantando la cosecha, especialmente en ciertos municipios de Campos, donde las cebadas ya no iban a poder mejorar por mucho agua que llegara a estas alturas de la campaña.

Una lástima, teniendo en cuenta que hace dos años la cosecha fue nula, y es que a pesar de la buena campaña del pasado año, las cuentas salen negativas, lo que pone al sector en una situación “precaria”, en la que los costes siguen siendo superiores a los ingresos. Todo ello desincentiva la inversión del sector y provoca desánimo entre los profesionales, así como en los jóvenes que piensan en incorporar-



COMIENZAN LAS TASACIONES EN LOS CEREALES. Los peritos de Agroseguro ya están realizando las peritaciones en el cereal de la provincia. El responsable de la zona de Castilla, José Ignacio García ha asegurado que los trabajos se están agilizando en la medida de lo posible, y recomienda dejar muestras testigo durante los trabajos de cosecha para poder valorar los daños.-

se.

Una vez más, y ante las circunstancias adversas que se vienen produciendo en los últimos años, ASAJA aconseja a los agricultores y ganaderos apostar por el seguro agrario como la mejor herramienta para hacer frente a situaciones como la de este año.

Las zonas más afectadas por la falta de agua son Tierra de

,Campos y el Cerrato, las comarcas mayores productoras, donde ha sido un mal año por las circunstancias climatológicas. Desde mediados de abril apenas cayó agua. Y es que mayo fue uno de los más secos de los últimos 61 años según consta en los registros del observatorio de Carralobo que dirige Mariano Bustillo. Todo ello ha provocado que el grano no haya cogido “peso especí-

fico” en un momento clave en el crecimiento de la planta. A ello hay que sumar las heladas tardías de abril y mayo, y las bajas temperaturas en las noches de los dos últimos meses.

Pero si en la provincia la sequía ha agostado el cereal, sobre todo en las zonas citadas, la región espera los peores resultados en el sur de Castilla y León.

En la Comunidad Autónoma la cosecha se calcula en 3,3 millones de toneladas, lo que significa un 40 por ciento menos de un año medio (fijado en alrededor de 5,8 mill. Tm) y un 55 por ciento menos que en 2018. Se espera que haya un elevado número de partes de siniestro, principalmente por sequía, con diferente grado de daño.

Por otro lado las reservas de agua en los pantanos se sitúan cerca del 60 por ciento de su capacidad, un dato que sumado a las altas temperaturas del comienzo del verano y el deshielo de la nieve en las montañas, prácticamente finalizado, podría complicar la campaña de riego. Unos regadíos que ahora presentan muy buen aspecto, y se están desarrollando de forma óptima.



Actividades prohibidas durante la época de peligro alto de incendios

Ámbito de aplicación.

Todos los montes, y la franja de 400 metros de ancho que los circunda, como perímetro de protección.

Épocas de peligro.

Entre el 1 de julio y el 30 de septiembre

Actividades prohibidas durante todo el año.

- La quema de rastrojos.
- El empleo del fuego en la quema de matorral, de pastos, restos agrícolas
- Aparcar vehículos en los caminos, pistas forestales y cortafuegos de modo que supongan un impedimento al paso de los vehículos del Operativo de lucha contra los incendios forestales.

Actividades prohibidas durante la época de peligro alto de incendios forestales.

- La utilización de maquinaria y equipos en los montes y en las áreas rústicas situadas en una franja de 400 metros con las siguientes excepciones:

- La utilización de maquinaria tipo cosechadoras dotadas de matachispas, salvo que la temperatura sea superior a 30°C y la velocidad del viento supere los 30 km/h.

- El uso del fuego en la actividad apícola, exceptuando el empleo de ahumadores en las siguientes condiciones:

1. El asentamiento apícola ha de contar con una faja cortafuegos perimetral libre de vegetación susceptible de propagar el fuego de 3 metros de ancho.

2. Se deberá contar con una mochila extintora llena de agua de 16 litros como mínimo y un extintor tipo ABC.

3. El ahumador debe portarse en un recipiente metálico con un mecanismo hermético que facilite su extinción definitiva una vez concluida su actividad; además el ahumador deberá encenderse dentro del citado recipiente y permanecerá en él siempre que no se esté utilizando.

Medidas preventivas.

- En los terrenos agrícolas localizados en el monte y en la franja perimetral de 400 metros del monte, cuando se realicen labores agrícolas con maquinaria del tipo cosechadoras tanto el agricultor como el personal de la misma establecerán un plan de vigilancia, disponiendo al menos de una persona que se mantenga alerta mientras se cosecha y tome las siguientes precauciones:

- Estar atento a las pasadas de la cosechadora por si se inicia fuego.
- Disponer de medios de extinción suficientes para controlar el posible conato que se pueda originar.
- Disponer de un tractor y de unas gradas.
- Reducir la velocidad de avance en terrenos pedregosos o con pendiente y elevar la plataforma de corte.
- Realizar la cosecha del cereal avanzando en contra del viento.

Toda la maquinaria agrícola que se utilice en la franja de los 400 metros del monte, se mantendrá en

las condiciones adecuadas de revisión periódica y mantenimiento de uso de esta maquinaria.

– Los agricultores deberán realizar, tras la cosecha, en las parcelas de cultivos anuales situadas a menos de 400 metros de una masa forestal, franjas de una anchura mínima de 20 metros en los lados colindantes con la masa forestal o casco urbano.

Esta medida deberá realizarse en los quince días siguientes a la cosecha y siempre antes del 30 de agosto, en su realización han de tomar medidas preventivas sufi-



cientes para evitar provocar un incendio y han de disponer de medios de extinción suficientes para sofocarlo si accidentalmente se produce.



Talleres

CASARES

Calle Inglaterra, P - 108
Teléfono 979 71 11 61
34001 PALENCIA

Ctra. Palencia, Km. 37
Teléfono 979 88 09 64
34120 CARRIÓN DE LOS CONDES

Nuestro deseo se ha cumplido
al vender las PRIMERAS MARCAS



















TALLERES CASARES AGRADECE A SUS CLIENTES LA PARTICIPACIÓN EN FENDTGÜINOS 2019



ASAJA Palencia denuncia importantes daños por topillos

La organización teme una nueva plaga con daños en la cosecha y problemas para la salubridad de las zonas rurales

ASAJA-Palencia

ASAJA PALENCIA denuncia los problemas que la superpoblación de topillos está causando en los cultivos, sobre todo en zonas de Campos. Los daños en los cultivos, certificados por las tasaciones de Agroseguro, ya pueden calificarse de graves.

Si desde el principio de campaña se ha venido observando la presencia de estos roedores, en las últimas semanas se ha producido un aumento brutal de su población.

Y en medio de esta situación los agricultores están atados de pies y manos para luchar con lo que parece que va a convertirse de nuevo en plaga, ya que están prohibidas las quemas controladas de rastros en cunetas, arroyos y linderas, que es el método más efectivo de control de este problema actuando a tiempo.

ASAJA lamenta que una vez más la situación se está fiando a las condiciones climáticas, y no parece que las admi-

nistraciones vayan a actuar para controlar el problema, por lo que el campo está abocado a un verano con importantes pérdidas de cosecha y expuesto de nuevo a enfermedades como la tularemia, tal y como cabría esperar dada la experiencia de años anteriores.

Y es que ya se observan topillos no sólo en los cultivos, y no es difícil verlos por

El campo está abocado a un verano con importantes pérdidas y expuesto a enfermedades

el casco urbano de los municipios afectados. “Una nueva plaga supondría una grave amenaza no sólo para la producción agrícola, sino también para la salubridad de las zonas rurales”, señala la organización agraria.

Ante esta situación ASAJA denuncia que el agricultor una vez más vuelve a sufrir la dejadez de las administraciones, que miran hacia otro lado mientras los topillos campan a sus anchas en arroyos, cunetas y márgenes de ríos y arroyos, zonas donde los agricultores no pueden actuar, y se propagan a las parcelas



El presidente de ASAJA visitó parcelas afectadas por graves daños de topillo en Fuentes de Nava.-

agrícolas. Por ello, pide las necesarias para afrontar este medidas de urgencia que sean problema.



Temor ante un grave problema sanitario provocado por el topillo

ASAJA Palencia advierte del panorama que van a encontrarse este verano los visitantes y vecinos de los pueblos que en estos meses vuelven a sus lugares de origen. Y es que la masiva presencia de topillos va a hacer que se encuentren con un espectáculo desalentador: paisajes rodeados de topillos vivos y muertos y desagradables olores por la descomposición de los miles de animales. Lo peor es el problema sanitario que todo esto puede crear, como ya pasara en 2007: proliferación de enfermedades que pueden transmitir al agua, animales y personas. Es urgente la erradicación de los topillos para impedir una plaga como la que afectó a la provincia entonces, con cientos de casos de tularemia - enfermedad asociada a los topillos- en agricultores y vecinos, sin olvidar su propagación a liebres y conejos, e incluso a los cangrejos



Seguros | 7

ASEGURA TU COSECHA EN ASAJA PALENCIA

PEDRISCO EN GIRASOL

-Módulo de pedrisco e incendio en girasol para los que no contrataron el seguro en diciembre. El plazo acaba el 15 de julio.



COMPLEMENTARIO DE GIRASOL

-Los que prevean que la producción va a ser mayor de lo asegurado inicialmente podrán hacer el seguro complementario de girasol hasta el 31 de julio.



GIRASOL, GARBANZOS, SINIESTROS Y NO NASCENCIA

-Fin de modificaciones de **regadío** en girasol y garbanzos
-Fin de plazo para dar parte de siniestro por conejos en girasol
-Fin de plazo para dar parte por no nascencia en girasol y garbanzo
-Modificaciones de girasol de secano



SEGURO DE REGADÍO EN MAÍZ

-Los agricultores que quieran **contratar** el seguro de cultivos de regadío para el maíz, deben tener en cuenta que el plazo finaliza el 31 de julio.



PATATA

-Acaba el plazo para el seguro de patata tardía (sembrada entre el 1 de junio y el 30 de junio)
-Plazo para el seguro de la patata de siembra (sembrada entre el 1 de marzo y el 30 de junio)



SEMILLA DE ALFALFA

El 30 de junio finaliza el plazo para asegurar la semilla de alfalfa frente a pedrisco, incendio, fauna, viento huracanado...



Descuento especial Vito ASAJA Palencia.

VITO Furgón Compacta 111 CDI

170€¹ al mes en 36 cuotas

Entrada:	6.077,26€
Cuota Final:	10.186,42€ ²
TIN:	4,70 %
TAE:	5,92 %

(Estos importes no incluyen IVA).

Consumo mixto 6,3 (l/100 km) y emisiones de CO₂ 164 (g/km).

¹Ejemplo de Leasing con las facilidades del programa Alternative Lease de Mercedes-Benz Financiaci3n Servici3s Espa3a, E.F.C., S.A. -Avda. Bruselas 30- 28108 Madrid, para una VITO Furgon Compacta 111 CDI. Precio 20.646,64€ IVA no incluido (Transporte, preentrega e impuesto matriculaci3n no incluidos), v3lido para ofertas realizadas hasta el 30/06/2019, solicitudes aprobadas hasta el 15/07/2019 y contratos activados hasta el 31/08/2019. Teniendo el cliente un plazo de 14 d3as h3biles para ejercer su derecho de desistimiento. Permanencia m3nima de la financiaci3n de 24 meses. Importe a financiar 14.569,38€. Por 170€ al mes en 36 cuotas y una cuota final de 10.186,42€, entrada 6.077,26€, TIN 4,70%, comisi3n de apertura 364,23€ (2,50%). TAE 5,92%. Importe total adeudado 16.670,65€. Precio total a plazos 22.747,92€. Ejemplo calculado para 25.000 kms/a3o. (Todos los importes reflejados no incluyen IVA). ²Existen 3 posibilidades para la 3ltima cuota: cambiar el veh3culo, devolverlo (siempre que se cumplan las condiciones del contrato), o adquirirlo pagando la 3ltima cuota. El modelo visualizado puede no corresponder con el ofertado. M3s informaci3n en www.mercedes-benz.es/vans.

Mercedes-Benz
Vans. Born to run.



Adarsa

Concesionario Oficial Mercedes-Benz

C/ Alfareros, 176-180. Pol. Ind. San Antol3n. 34004 PALENCIA. Tel.: 979 751 800. www.grupoadarsa.mercedes-benz.es

8 | Ganadería



El curso de bienestar animal cierra un intenso semestre formativo en ASAJA Palencia

El septiembre se reanuda con un curso de incorporación

ASAJA-Palencia

Con el objetivo de formar a los ganaderos y personas que transportan animales vivos, se impartió este mes el último de los cursos del programa formativo de ASAJA correspondiente al primer semestre, unas acciones cofinanciadas por la Unión Europea a través del Feader en un 80%

La Legislación, los aspectos sobre el comportamiento de los animales y las repercusiones del medio ambiente en el ganado, además de aquellos relacionados con la sanidad, entre otros temas, se trataron en el módulo general.

En cuanto al módulo de transporte, se abordó la Legislación específica sobre protección de los animales, el impacto en las cargas y descargas, la documentación obligatoria y el diseño de los vehículos. Todo ello sin olvidar el módulo de sostenibilidad que también se ha impartido en este curso.

Curso de incorporación

El próximo mes de septiembre arranca un nuevo ciclo de cursos de



Alumnos del curso de bienestar animal celebrado este mes.-

ASAJA Palencia, con el de Incorporación a la Empresa Agraria. La actividad formativa de 200 horas lectivas dará comienzo el día 16 de septiembre y finalizará el 22 de noviembre. El horario será de 16:00 a 20:00 horas en la sede de ASAJA Palencia. Esta acción va dirigida a jóvenes que se van a dedicar o trabajar ya en el sector agropecuario, para conseguir la formación profesional necesaria y que puedan certi-

ficar los requisitos de capacitación y competencia que les exige la normativa. De esta forma, podrán, además, solicitar las ayudas a la incorporación, modernización de explotaciones o adquirir la calificación de explotación prioritaria.

El contenido del curso es lo que manda la normativa de la orden AYG/298/2017 de 10 de Abril. También contiene un Módulo de sostenibilidad.

ASAJA lamenta la anulación del decreto de la Junta sobre instalaciones ganaderas

La normativa permitía acortar los plazos para iniciar una actividad, pero no reducía los controles y requisitos

ASAJA-Palencia

Ante la anulación, por parte del Tribunal Superior de Justicia de Castilla y León y a petición de Ecologistas en Acción, del decreto 4/2018 sobre actividades ganaderas, ASAJA quiere lamentar que se eche por tierra una normativa gestada para facilitar la creación de nuevas empresas en el medio rural, pero en ningún caso para reducir los requisitos ni controles sobre estos proyectos, y que además en ningún

momento se refería a actividades avícolas y de porcino, que siempre han estado sometidas a autorización ambiental.

El cambio normativo, promovido hace algunos años a iniciativa de la Consejería de Agricultura y Ganadería, nació con el propósito de facilitar y acortar plazos burocráticos en la actividad empresarial y el emprendimiento en el medio rural en un contexto de crisis como el vivido en los últimos años, en la



estela del acuerdo del Gobierno autonómico 21/2016, que aprobaba medidas de reducción de cargas administrativas para la dinamización empresarial.

Esta nueva sentencia, "acrecienta la sensación en el sector de que en la ciudad ni comprenden ni quieren



Importes definitivos

Ayuda asociada a las explotaciones de vacuno de cebo

El FEGA ha dado a conocer los importes definitivos de la ayuda asociada a explotaciones de vacuno de cebo y de la dirigida a ganaderos que mantuvieron derechos especiales en 2014 pero no disponen de hectáreas admisibles para activarlos.

Para el sub-régimen de ayuda para los terneros cebados en la misma explotación de nacimiento se establece un importe unitario definitivo de 31,1 €/animal.

Para el sub-régimen de ayuda para los terneros cebados que proceden de otra explotación, se establece un importe unitario definitivo de 16,2 €/animal.

Los Titulares de explotaciones de vacuno de cebo que hayan mantenido derechos especiales en 2014, y no dispongan de hectáreas admisibles sobre las que activar derechos de pago básico se establece un importe unitario definitivo de 43,45 €/animal. Este importe unitario definitivo se aplica, tanto a los pagos pendientes como a los pagos complementarios a los ya realizados con el importe unitario provisional.

comprender lo que hay en los pueblos". ASAJA va a pedir la modificación de la normativa para introducir por vía legal los cambios oportunos que permitan que se aplique el acortamiento de plazos que hasta ahora permitía el decreto.



Las cifras de contratación de remolacha prueban el error de Azucarera al recortar el precio

ASAJA pone en marcha el procedimiento de arbitraje contra la decisión de la compañía

ASAJA-Palencia

La evolución de las cifras de contratación en Castilla y León “prueban el error de cálculo de Azucarera al recortar el precio pagado al agricultor, que a la postre lo que ha significado es un descalabro en sus cifras de contratación y la fuga de muchas hectáreas a Acor”. Así lo ha asegurado Donaciano Dujo, presidente de ASAJA Castilla y León, quien ha reiterado la petición de ASAJA de arbitraje contra la decisión de Azucarera de romper el acuerdo marco que regía el sector remolachero.

Así pues, Azucarera ha pasado de contratar en la Zona

Norte (Castilla y León, Álava y Rioja) 17.334 hectáreas en 2018 a las solo 9.900 de este 2019.

En Castilla y León, de las 13.932 de 2018 se ha quedado en solo 7.530; por el contrario, Acor ha crecido de 10.274 a 14.000. En Castilla y León se han perdido 2.675 hectáreas de remolacha.

Así pues, y tras comunicar ASAJA en la Mesa del AMI (Acuerdo Marco Interprofesional) que acude al arbitraje para defender a los agricultores remolacheros de todos sus colectivos, se pondrá en marcha este procedimiento, cuya resolución podría llegar en un plazo aproximado de seis meses.

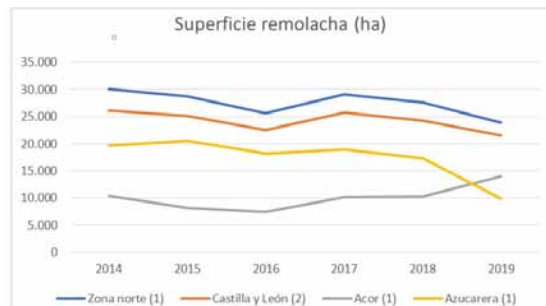

Superficie sembrada por provincias (hectáreas)

	2018	2019	Variación
Ávila	1.907	1.855	-2,7%
Burgos	1.881	1.587	-15,6%
León	5.708	4.504	-21,1%
Palencia	1.836	2.004	9,2%
Salamanca	1.856	1.429	-23,0%
Segovia	1.264	1.238	-2,1%
Soria	243	229	-5,8%
Valladolid	7.284	6.833	-6,2%
Zamora	2.227	1.852	-16,8%
Total Castilla y León	24.206	21.531	-11,1%

Evolución del cultivo de remolacha en Castilla y León

Superficie sembrada (hectáreas) por zonas y por Industrias azucareras

	2014	2015	2016	2017	2018	2019
Zona norte ⁽¹⁾	30.040	28.685	25.645	29.107	27.607	23.900
Castilla y León ⁽²⁾	26.107	25.179	22.494	25.744	24.206	21.531
Acor ⁽¹⁾	10.340	8.168	7.422	10.155	10.274	14.000
Azucarera ⁽¹⁾	19.700	20.517	18.224	18.952	17.334	9.900
Azucarera Cyl	15.767	17.011	15.072	15.589	13.932	7.531

⁽¹⁾ Datos obtenidos de los informes de campañas remolacheras de la Consejería de Agricultura y Ganadería

⁽²⁾ Datos obtenidos de los Anuarios de Estadística y de los avances de superficies y producciones de la Consejería de Agricultura y Ganadería

CUENTA SOLIDARIA REMOLACHERA



COLABORA CON LOS GASTOS JUDICIALES DE LOS 7 AGRICULTORES QUE HAN HECHO POSIBLE QUE SE COBREN LOS 3 €/TN QUE LA JUNTA NEGÓ EN 2011. SOLAMENTE CON EL 2% DE LO QUE CADA PRODUCTOR PERCIBA SE COSTEARÍA EL 100%

Nº CUENTA: ES71 2103 4538 24 0033184918 (UNICAJA)



Un total de 30 Juntas Agrarias Locales se benefician de las ayudas de Diputación

Se destinan a inversiones en infraestructuras y la adquisición de maquinaria rústica

ASAJA-Palencia

La resolución de ayudas para Juntas Agropecuarias locales (JAL) de la provincia que convoca la Diputación de Palencia, es favorable para 30 entidades en 2019, el mismo número que el año pasado.

Estas subvenciones tienen como objeto la ordenación común de los recursos agropecuarios en materia de interés colectivo de agricultores y ganaderos. Por un lado, promover la adquisición de maquinaria y utillaje por parte de las Juntas Agropecuarias Locales y por el otro, incentivar la realización, mejora y adecuación de infraestructuras de uso agro ganadero y comunitario.

No son objeto de estas ayudas los gastos de funcionamiento referidos a conceptos de personal, agua, luz calefacción, teléfono y/o material de oficina de las propias Juntas Agropecuarias Locales, incluso cuando las

actuaciones se realicen por personal de la propia Junta Agropecuaria.

Por tanto, son un total de 30 las Juntas Agropecuarias Locales de la provincia beneficiadas de esta línea de ayudas, que se repartirán los 80.000 euros destinados por la Diputación. Esto supondrá una inversión de las JAL de 160.000 euros. De ellas, 18 se destinarán para gastos de inversión en infraestructuras y las otras 12, para la adquisición de maquinaria rústica tipo: cuchillas, rodillos, básculas o desbrozadoras.

En ningún caso la cuantía concedida será superior al 50 % del presupuesto de la inversión aprobado por la Diputación Provincial de Palencia, con un máximo de 5.000,00 euros en el caso de Infraestructuras y de 3.000 euros en el caso de maquinaria y utillaje. Las ayudas concedidas oscilan entre los 931,7 euros y el tope máximo, los 3.000 euros.

Fotonoticia



BUENA RESUPESTA A LA LLAMADA DE ASAJA. Las oficinas Asaja Palencia se convirtieron en centro de donación de sangre en el transcurso de la jornada solidaria celebrada en la sede de la asociación, que se sumó así a la causa del Centro de Hemoterapia y Hemodonación de Castilla y León. La organización llevaba a cabo esta iniciativa por tercera vez, con el objetivo de concienciar de la importancia de donar sangre.



J.M. RUIZ ORTEGA Y EL SINDICALISMO AGRARIO.

El sindicalismo agrario durante la Transición es el tema que centró la intervención de José María Ruiz Ortega en el ciclo de conferencias que se ha celebrado en el Lecrac bajo el mismo epígrafe. Quien ha sido director del programa de televisión de ASAJA Palencia durante 21 años, participó así en el ciclo organizado por Jesús Redondo, profesor de la UVa.

DESDE LA ATALAYA

José María RUIZ ORTEGA

Profesionales cumplidores

Desde que el hombre apareció en el mundo -aún sin dejar de ser cazador recolector- tuvo que utilizar técnicas de cultivo, pesca y cría de animales para alimentarse y, con el aumento de la población, surgió la agricultura y la ganadería. Las primeras plantas cultivadas, en el Neolítico, fueron el trigo y la cebada y supuso ya un impacto ambiental, una modificación del medio o de ese paraíso bíblico. Sin forzar a la naturaleza, se explotaron recursos naturales y luego fuimos más allá de las necesidades humanas forzando las fuentes energéticas.

Pero el campesino que ha vivido vinculado a la tierra y al ganado se ha cuidado de mantener el equilibrio entre lo que recibe de la naturaleza y lo que compensa. Las excepciones, como en todas las actividades, históricamente han estado protagonizadas por explotadores de recursos ya sean agrarios o energéticos y esos no han sido ni campesinos ni gremios ganaderos de la mesta.

Cuando se exige aumentar la producción para seguir rebajando el precio de las materias primas (cereales y subproductos ganaderos), el recurso del profesional, condicionado por la protección ambiental y el cambio climático, es restringir los gastos de producción a unos niveles de renta agraria suficientes para subsistir sin agobios con los requerimientos de la PAC.

En los secanos tradicionales de la Meseta se abre la posibilidad de la agricultura de conservación para lograr una agricultura sos-

tenible, en equilibrio con el medio ambiente y la rentabilidad. Sin olvidar los principios básicos de mejorar la vida de los agricultores mediante la aplicación de unas normas fundamentales: una perturbación mínima del suelo, la cobertura permanente del suelo y la rotación de cultivos.

Este sistema sostenible ofrece un potencial enorme para el campo, adaptado a toda clase de tamaño de fincas y sistemas agroecológicos. Se ofrece un empleo eficiente de los recursos naturales, con el ahorro eficiente de insumos y combustibles fósiles.

Además, la investigación agraria avanza en el uso adecuado de fertilizantes, semillas y fitosanitarios con la agricultura de precisión. Tanto en agricultura como en ganadería el ahorro de envases y recogida para reciclar plásticos es una práctica constante de los jóvenes profesionales, cumplidores convencidos de las mínimas normas de protección ambiental.

El consumidor puede estar seguro de la producción de alimentos con seguridad, pero, al mismo tiempo el usuario tiene que ser responsable en la protección del medio en el que vivimos y reconocer el esfuerzo del agricultor y ganadero que cumple todas las normas ambientales, de seguridad alimentaria y bienestar animal.

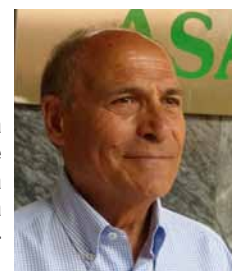



La Junta permite prorrogar los contratos agroambientales durante dos años más

ASAJA-Palencia

Finalmente, la Dirección General de Política Agraria Comunitaria va a autorizar la prórroga de 2 años en los contratos suscritos en 2015 de medidas de agroambiente y clima y de agricultura ecológica del Programa de Desarrollo Rural de Castilla y León 2014-2020, tal y como ASAJA había solicitado reiteradamente a la Administración.

ASAJA agradece que la administración autonómica haya considerado, tal como permite la normativa europea, esta posibilidad, que ofrece una estabilidad importante para los numerosos agricultores y ganaderos que tienen suscritos los cerca de 10.000 contratos cuya vigencia terminaba esta campaña 2019. Gracias a esta resolución, el periodo inicial de cinco años se prorrogará dos campañas más, en todo caso sin superar los

siete años, como determina la normativa europea.

Teniendo en cuenta el retraso la reforma de la PAC para el próximo periodo 2021-27, parece adecuado prorrogar la vigencia de los compromisos por dos campañas más, de forma que se mantengan los beneficios medioambientales previstos y se permita una transición adecuada con el futuro marco normativo de las intervenciones de desarrollo rural que se deriven de la futura reforma de la política agraria comunitaria.

Una vez publicada la normativa, los contratos suscritos en 2015 se darán por prorrogados, salvo manifestación expresa en contra por parte de los titulares, que tendrán que comunicarlo mediante el formulario que se incluye en la normativa sobre Soli-cidad Única del próximo 2020.

Los pagos directos de más de 2.000 euros se reducen un 1,4%

Como es habitual, en estas fechas se publica el reglamento UE por el que se fija el porcentaje de ajuste de los pagos directos para financiar la reserva de crisis. En concreto, para este año se fija el porcentaje de ajuste de disciplina financiera en un 1,4%, porcentaje que afecta a todos los importes de los pagos directos que superen la cantidad de 2.000 euros y deban concederse a los agricultores por las solicitudes de ayuda presentadas con respecto al año civil 2019. En 2013 se acordó crear este fondo de reserva para situaciones excepcionales. El porcentaje varía ligeramente cada año: en 2018 fue un 1,41%, en 2017 se estableció un 1,38% y en 2016 un 1,35%.

Insectos polinizadores en la actividad agraria ante la nueva PAC

Syngenta ha presentado la Operación Polinizador. Consiste en la realización de márgenes multifuncionales, en una anchura de 5 metros en el perímetro de las parcelas, mediante siembra de mezclas de flores silvestres, las que mejor se adaptan a cada cultivo y especies de polinizadores. El objetivo del proyecto es favorecer el desarrollo de los insectos polinizadores con el fin mejorar la biodiversidad en la actividad agraria, aspecto fundamental en el escenario de la nueva PAC. Otro aspecto de gran importancia es que se pueda contabilizar estas superficies (3-5% de la explotación), para cumplir con la Superficie de Interés Ecológico SIE, futuras ayudas agroambientales o incluso el desarrollo de ecoesquemas para la PAC.

ACUERDO DE COLABORACIÓN ASAJA Y COBARSA AUDI

DESCUENTOS* APLICABLES A LOS SOCIOS DE ASAJA AÑO 2019

AUDI A1.....	15%	AUDI A8	16%
AUDI A3 Y A3 SEDAN	15%	AUDI Q2	15%
AUDI A4 Y AVANT.....	17%	AUDI Q3	15%
AUDI A5	16%	AUDI Q5	15%
AUDI A6 Y AVANT.....	16%	AUDI Q7.....	15%
AUDI A7	13%	AUDI Q8	13%

* Descuentos no acumulables a otras promociones
* Porcentajes de descuento aplicables sobre PFF.

Cobarsa
Andalucía, 4 • 34004 Palencia
Tel. 979 16 53 05

12 | ASAJA Palencia en Fendtgüinos



ASAJA Palencia se sumó al evento organizado por Fendt en Cervatos de la Cueva. Bajo el nombre de Fendtgüinos, esta feria de maquinaria congregó a miles de personas, que disfrutaron con las demostraciones de campo de la maquinaria más avanzada: cosechadoras, máquinas de forraje, pulverizadores, empacadoras, ... y por supuesto tractores, que trabajaron en una finca de 26 hectáreas. El stand de ASAJA Palencia estuvo atendido por los tra-

bajadores de la organización que no cesaron ni un momento de ofrecer información y obsequios, además de la degustación de productos de la tierra. A destacar la presencia del secretario regional de ASAJA, José Antonio Turrado, que quiso acompañar a la organización provincial durante toda la jornada. Coincidiendo con Fendtgüinos, tuvo lugar la feria Alimentos de Palencia, donde se expusieron productos de Palencia como los quesos.



VACACIONES DE VERANO EN ASAJA PALENCIA 2019

Este año puedes optar por dos destinos **FUENGIROLA (MÁLAGA)**, o **ROSAS (GERONA)**

VACACIONES EN **FUENGIROLA (MÁLAGA)**

DEL 24 AL 31 AGOSTO

HOTEL FUENGIROLA PARK ****

Precio por persona en Habitación Doble	705 €
Tercera persona en doble	572 €
Habitación Individual	874 €

Niños:

Hasta 5 años	(Primer niño gratis)
De 6 a 12 años primer niño	75 €
Segundo niño hasta 12 años	359 €

DEL 21 AL 31 DE AGOSTO

HOTEL FUENGIROLA PARK ****

Precio por persona en Habitación Doble	930 €
Tercera persona en doble	703 €
Habitación Individual	1.174 €

Niños:

Hasta 5 años	(Primer niño gratis)
De 6 a 12 años (Primer niño)	75 €
Segundo niño (Hasta 12 años)	472 €



EL PRECIO INCLUYE

- ✓ 7 o 10 noches de Hotel en pensión completa (con agua y vino en las comidas), según la opción elegida, transporte Palencia-Fuengirola-Palencia, más la comida en ruta del día del regreso.
- ✓ Excursiones previstas: Marbella, Mijas, Málaga y Frigiliana-Nerja. (Sólo se abonan el precio de las entradas y guías locales).

VACACIONES EN **ROSAS (GERONA)**

DEL 23 AL 30 DE AGOSTO

HOTEL PRESTIGE VICTORIA ***

Precio por persona en Habitación Doble	639 €
Tercera persona en doble	499 €
Precio por persona en Individual	812 €

Niños:	Hasta 5 años (Primer niño gratis)
	De 6 a 12 años (Primer niño) 75 €
	Segundo niño (Hasta 12 años) 325 €



EL PRECIO INCLUYE

- ✓ 7 noches de hotel en pensión completa (con agua y vino en las comidas), transporte Palencia-Rosas-Palencia, más la comida en ruta del día del regreso.
- ✓ Excursiones previstas: Ampuriabrava, Museo Dali-Figueras, Cadaques (en Barco), Gerona. (Solo se abonan el precio de entradas y guías locales).

14 | Servicios



Mariano Bustillo, responsable del Observatorio Meteorológico de Carralobo (Astudillo, Palencia)

Carralobo

Uno de los mayos más secos de los últimos 61 años, con 22,9 litros

La precipitación de este mes de 22,9 litros nos deja uno de los 10 mayos más secos de los últimos 61 años, cuando la pluviometría media de este periodo es de 48 litros.

En los 9 primeros meses del año agrícola las precipitaciones fueron de 247,8 litros, muy lejos de la media.

En lo que respecta a las temperaturas, las medias, de 13,6 grados, están dentro de lo normal en este mes. La máxima se registró el día 31, con 31,5 grados y la mínima fue de cero grados, los días 4 y 6. Por tanto la oscilación extrema mensual fue de 31,5 grados.

Mayo nos dejó 321,35 horas de sol, y el viento alcanzó su velocidad máxima el día 8 con 70 kilómetros a la hora de componente suroeste.

Refrán: Lo que mayo no haya podido criar, mal podrá el mes siguiente madurar

Efemérides: Los mayos más lluviosos de los últimos 61 años fueron 2007 y 2008, con 140 y 105 litros, respectivamente



PRECIOS AGRARIOS

Producto	Unidad	32 mayo	7 junio	14 junio	21 junio
Trigo blando	€/100 kg	18,50	18,70	18,80	18,80
Cebada pienso	€/100 kg	17,40	17,60	17,70	17,70
Centeno	€/100 kg	16,30	16,50	16,50	16,50
Avena	€/100 kg	15,90	16,10	16,10	16,10
Maíz	€/100 kg	17,90	18,20	18,30	18,30
Alfalfa	€/100 kg		18,10	18,20	18,30
Patata	€/100 kg				
Vacuno mayor	100 kg vivo	150,00	150,00	150,00	150,00
Añojos (480-550 kg)	100 kg vivo	229,00	227,00	227,00	225,00
Vacas leche 1 parto	cabeza	1385,00	1385,00	1385,00	1385,00
Vacas leche 2 parto	cabeza	1146,00	1144,00	1144,00	1144,00
Terneritas descalost.	cabeza	185,50	185,50	185,50	184,50
Terneros descalost.	cabeza	180,00	180,00	179,00	177,00
Oveja desecho	100 kg vivo	55,00	55,00	55,00	55,00
Lechal (10-14 kg)	100 kg vivo	358,00	353,00	348,00	358,00
Lechazo (10 kg)	100 kg vivo	417,00	417,00	412,00	422,00
Cerdo cebo	100 kg vivo	140,00	142,00	144,00	144,00
Leche vaca	100 l				
Leche oveja	100 l				

Estadística, Estudios e Informática del ST de Palencia
Consejería de Agricultura y Ganadería

Fuente: CHD



EMBALSES DE LA PROVINCIA

	CAPACIDAD	VOLUMEN EMBALSADO
Camporredondo	70,00 Hm ³	53,50 Hm ³
Compuerto	95,00 Hm ³	62,30 Hm ³
Requejada	65,00 Hm ³	44,90 Hm ³
Cervera	10,00 Hm ³	9,80 Hm ³
Aguilar	247,00 Hm ³	127,40 Hm ³

Televisión



Campo Palentino

Emisión todos los jueves desde final de septiembre a junio a las 22:30 h. La 8 Cyltv
Redifusiones los jueves a la 1:00 h y los viernes a las 12:00 y las 17:00 h.



Radio

Agropopular Asaja Palencia

Emisión cada viernes 13:20 h. en el dial 99.8 FM
Cope Palencia (excepto agosto).

Periódicos

Campo Palentino y Campo Regional

Publicación mensual con envío a los socios de Asaja Palencia

On line



twitter..... @asajapalencia



facebook..... /asajapalencia www.asajapalencia.com

Horario invierno

9.00 - 14.00 h. (lunes a viernes)
16.00 - 19.00 h (lunes a jueves)

Asesoría Juntas Agropecuarias

Asaja Palencia dispone de un servicio de asesoría a las Juntas Agrarias Locales de la provincia.

Consultoría de energía

Puedes utilizar el servicio de consultoría energética de ASAJA para asesorarte sobre la mejor opción en energía y obtener el mayor ahorro en los gastos de tu explotación.

Servicio de distribución de gasóleo

La distribución del gasóleo se realiza en 48 horas a partir de la fecha de pedido, siendo necesario solicitar como mínimo 1.000 litros. Practicamos controles de calidad.

Si deseas disfrutar de estas ventajas, los pedidos debes hacerlos contactando con ASAJA-PALENCIA, en el teléfono 979 752 344. Te recomendamos que nos consultes precios.



Agroprofesional | 15

MAQUINARIA

VENTA

- Vendo bañera 18 Tn. Remolques Herrero; tractor Massey Ferguson 7618 con pala y tripuntal; cultivador 4,40 de 3 filas y 3 módulos; máquina herbicida AMP de 2.000 l. y de 18 m. con GPS y corte de tramos.
- Vendo cultivador de 15 brazos de muelles en dos filas de 3,60 de anchura con rastra, preparador de 22 brazos de muelles en tres filas de 4,5 metros de anchura hidráulico con rastra y rodillo. Tel 696584633
- Vendo John Deere 2140 simple tracción con pala enganche rígido tenias. Tel. 669378087
- Vendo 75 tubos de aluminio de 3,5 pulgadas de 12 gomas de 30 metros mas 10 gomas de 25, 22 trineos con aspersores, Bomba de 110000 litros completo marca Zerep, cañón River, Tel. 669370627.
- Vendo tractor Internacional, modelo 1056 en perfecto estado, remolque basculante 10TN, arado Kneverland 3 cuerpos, rastros, gradilla, abonadora, cultivador y sulfatadora. Teléfono: 682119451 / 647605183
- Vendo remolque 8 tn tipo bañera basculante, máquina de tirar mineral Vicon de 900 kg, rastra de hierro con cuchillos extraíbles nuevas de 3 m. de larga por 1,40m. de ancho; Cultivador de maíz con cajón de mineral; kusquilder de 3m. en buen estado. Tel: 676249842/620318514
- Vendo tractor John Deere 6400 con pala, doble tracción; un esparcidor; todoterreno Land Rover Defender; y un carro para

- transportar animales (capacidad 2 vacas/caballos). Tel. 665261637
- Vendo tractor Landini 10.000 DT, arado Kewerlan de 4 cuerpos fijo de ballesta con tajo variable, Cusquilder de 3,80 metros, con rodillo y rastra, cultivador de 19 brazos de 3 metros de ancho y milagroso de 9 brazos reformado, todo en buen estado. Tel. 699416419
- Vendo sembradora Sola mod. Neumasem 799, 3 filas, borra huellas, tolva gran capacidad, 5 m seminueva Tel. 617585016
- Vendo máquina de siembra directa de discos de 4 metros John Deere, y grada de discos de 24 discos. Tel. 626589059
- Vendo cosechadora de remolacha autopropulsada marca Rosi con motor Fiat 40 CV funcionando y cosechadora de remolacha Madin 3000 funcionando, Valle de Cerrato. Tel. 650735599
- Vendo ruedas de tractor estrechas con discos N2 13.6.R.36, tapones de cobertura, chapas de regar, cultivador con 11 brazos de caracol. Tel. 659965065
- Vendo maquinaria agrícola por cese de explotación tel. 606843619
- Vendo tractor Ebro 6100, remolque esparcidor de estiércol marca Santa María, empacadora marca Hanleard, sinfín hidráulico para grano, tanque enfriador de leche de 250 litros y tres trillos. Tel. 686560121
- Se vende Chilsel prácticamente nuevo por jubilación. 3 m de ancho, con 11 brazos en 2 filas. Separación entre filas de 90 cm. Equipado con rodillo tra-

sero. Tfno.: 617 67 82 24.

- Vendo por cese tractor John Deere 3120 con pala, segadora Vicon de forraje 6 discos suspendida, compresor, hilador grada 22 discos rodillo plano 3,2. Tel. 979810308

AGRICULTURA

VENTA

- Se vende finca de regadío en Grijota (12,4 has). Polígono 8, parcelas 24,27 y 28, con los derechos correspondientes, regadío, una de 7,5 has y otra de 5,9 has. Tel. 606460951 y correo-e: juan_andres_gcia@telefonica.net
- Vendo avena en forraje de paquete grande Tel. 696832627
- Vendo veza y hierba de buena calidad, zona de Aguilar de Campoo. Tel. 625120428
- Vendo corte forraje de avena, Tel: 616352923
- Se vende tierra de regadío con derecho nivelada 2,80 en Carrión de los Condes (Palencia) 609150840
- Se vende finca de frutales, ubicada en Baños de Cerrato. Superficie 13.500 m2, precio 40.000 €. Situada a 2 km. de Baños de Cerrato y finca de

regadío, 80 frutales, con una balsa de 250 m3, placa solar, bombas, goteros y riego a pie. Telefono: 609461554

- Vendo 375 Has en proindiviso, zona de Castromocho y Boadilla de Rioseco. Tel., 629286494

GANADERÍA

Compro lana de oveja. Tel. 608178654

VARIOS

- Se arrienda nave de 1000 m2 dentro de un solar cercado de media Ha, con puerta de 7 metros que dan a carretera, agua y luz en Villamediana. Telefono: 657228171
- Se vende corral de 623 metros en Mazariegos, calle Costanilla, 9 (Palencia) y compro traseras de 2,80 de ancho por 2,50 de alto en buen estado .918831803—655494228
- Se ofrece tractorista con experiencia en forrajes, cereal... Campaña de verano. Zona Frechilla, Fuentes y alrededores. Tel. 670652350
- Vendo casa de agricultura en Dueñas con nave. Tel. 979745777

En AUPASA tenemos **CONDICIONES ESPECIALES** para **LOS ASOCIADOS DE ASAJA**
En toda la Gama de Turismos y Comerciales PEUGEOT



AUPASA, Avenida Madrid 2, 34004 Palencia - Tel.: 979 72 14 00 - www.aupasa.es

SECTOR AGRARIO

NUESTRO COMPROMISO ES TU TRANQUILIDAD

TÚ ESCUCHAS A TU CAMPO,
NOSOTROS TE ESCUCHAMOS A TI.



En Unicaja Banco llevamos muchos años trabajando junto a profesionales del sector agroalimentario como tú. Eso nos ha permitido detectar tus necesidades y crear productos a medida para cubrirlos: desde financiación hasta medios de pago y previsión.

Con nuestra oferta de soluciones tendrás el apoyo necesario para mejorar tu producción, rentabilizando tu negocio y aumentando tu seguridad.

Unicaja Banco, S.A. Avda. Andalucía 10-12, 29007 Málaga. Inscrito R.M. de Málaga, Tomo 4.952, Libro 3.859, Sección 8, Hoja MA-1 1 580, Folio 1, Inscripción I. C.I.F. A93139053.

UNICAJABANCO.ES

 **Unicaja Banco**